

รายงานผลการปฏิบัติงานสำรวจและบำรุงรักษาต้นไม้
ที่พระบาทสมเด็จพระเจ้าอยู่หัวฯ

สมเด็จพระนางเจ้าฯ พระบรมราชินีนาถ และพระบรมวงศานุวงศ์ ทรงปลูก
ในพื้นที่สำนักบริหารพื้นที่อนุรักษ์ที่ ๑๓ (แพร่) และสำนักบริหารพื้นที่อนุรักษ์ที่ ๑๕ (เชียงราย)
ระหว่างวันที่ ๒๓ พฤษภาคม ๒๕๕๘ ถึงวันที่ ๕ มิถุนายน ๒๕๕๘

.....
คณะเจ้าหน้าที่ฝ่ายปฏิบัติการอารักขาพันธุ์ไม้ป่า ศูนย์สนับสนุนการปลูกและบำรุงรักษาต้นไม้ขนาดใหญ่ในเขตพระราชฐาน สำนักฟื้นฟูและพัฒนาพื้นที่อนุรักษ์ ประกอบด้วย นายสมเกียรติ อินคล้าย เจ้าพนักงานป่าไม้ชำนาญงาน นายวิจิต ทรหนองกุง พนักงานพิทักษ์ป่า ส ๒ นายมนัส แสงเทียน พนักงานธุรการ ส ๔ และนายธนวัฒน์ อินทรมณี พนักงานการเงินและบัญชี ระดับ ส ๒ ได้เดินทางไปปฏิบัติงานตามหนังสือศูนย์สนับสนุนการปลูกและบำรุงรักษาต้นไม้ขนาดใหญ่ในเขตพระราชฐาน ที่ ทส ๐๙๐๖.๑๑/๓๓๙ ลงวันที่ ๑๘ พฤษภาคม ๒๕๕๘ เรื่อง ขออนุมัติไปราชการ และคำสั่งกรมอุทยานแห่งชาติ สัตว์ป่า และพันธุ์พืช ที่ ๑๗๕/๒๕๕๘ ลงวันที่ ๒๗ มกราคม พ.ศ. ๒๕๕๘ เรื่อง ให้ข้าราชการและลูกจ้างประจำไปปฏิบัติราชการ สำรวจและบำรุงรักษาต้นไม้ที่พระบาทสมเด็จพระเจ้าอยู่หัวฯ สมเด็จพระนางเจ้าฯ พระบรมราชินีนาถ และพระบรมวงศานุวงศ์ ทรงปลูกในพื้นที่สำนักบริหารพื้นที่อนุรักษ์ที่ ๑๓ (แพร่) และสำนักบริหารพื้นที่อนุรักษ์ที่ ๑๕ (เชียงราย) ในความรับผิดชอบของหน่วยงานประกอบด้วย ๑. ศูนย์ประสานงานโครงการพัฒนาป่าไม้ ตามพระราชดำริฯ บ้านทุ่งจี้ อ.เมืองปาน จ.ลำปาง ๒. อุทยานแห่งชาติแจ้ซ้อน อ.เมืองปาน จ.ลำปาง ๓. ห้วยไฟ บ้านทุ่งกระเทียม อ.ภูซาง จ.พะเยา ๔. โครงการบ้านเล็กในป่าใหญ่ ตามพระราชดำริ บ้านหนองห้า อ.เชียงคำ จ.พะเยา ๕. สถานีพัฒนาการเกษตรที่สูง ตามพระราชดำริ บ้านห้วยหยวกป่าโซ อ.แม่ฟ้าหลวง จ.เชียงราย ๖. สถานีพัฒนาการเกษตรที่สูง ตามพระราชดำริ บ้านธารทอง อ.เชียงแสน จ.เชียงราย ๗. โครงการบ้านเล็กในป่าใหญ่ ตามพระราชดำริ บ้านห้วยป่าโซ อ.แม่สรวย จ.เชียงราย ๘. หน่วยจัดการต้นน้ำห้วยหมากเหลี่ยม อ.เมือง จ.เชียงราย ๙. อุทยานแห่งชาติแม่ยม อ.สอง จ.แพร่ ๑๐. วนอุทยานแพะเมืองผี อ.เมือง จ.แพร่ ๑๑. อุทยานแห่งชาติดอยผาหลวง อ.สอง จ.แพร่ ๑๒. อุทยานแห่งชาติเวียงโกศัย อ.วังชิ้น จ.แพร่ โดยมีรายละเอียดดังนี้

๑. ศูนย์ประสานงานโครงการพัฒนาป่าไม้ ตามพระราชดำริฯ บ้านทุ่งจี้ อ.เมืองปาน จ.ลำปาง มีต้นไม้ ทรงปลูก จำนวน ๒ ต้น

๑.๑ สมเด็จพระนางเจ้าฯ พระบรมราชินีนาถ ทรงปลูกต้นพญาสัตบรรณ เมื่อวันที่ ๑๗ มกราคม ๒๕๕๒ เนื่องในโอกาสเปิดโรงฝึกงานเครื่องปั้นดินเผา



ภาพที่ ๑ ป้ายชื่อโครงการพระราชดำริฯ บ้านทุ่งจี้



ภาพที่ ๒ ป้ายชื่อต้นไม้ และชื่อผู้ทรงปลูก



ภาพที่ ๓ ลำต้น



ภาพที่ ๕ ใบ



ภาพที่ ๖ กิ่งแห้ง



ภาพที่ ๔ ภูมิทัศน์รอบต้น

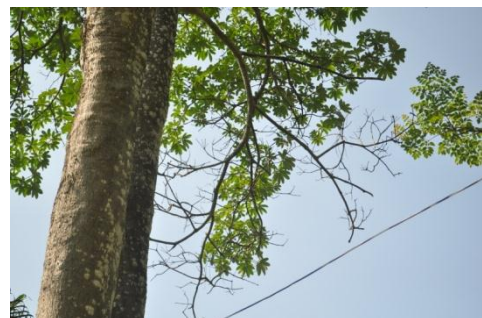

ภาพที่ ๗ กิ่งแห้ง

หมายเหตุ เจ้าหน้าที่ฝ่ายอารักขาพันธุ์ไม้ป่า ได้แนะนำเจ้าหน้าที่โครงการพระราชดำริฯ บ้านทุ่งจี้ ตัดแต่งกิ่งแห้งออก จำนวน ๒ กิ่ง

๑.๒ สมเด็จพระนางเจ้าฯ พระบรมราชินีนาถ ทรงปลูกต้นทองกวาว เมื่อวันที่ ๑๐ มีนาคม ๒๕๕๕



ภาพที่ 8 ทรงปลูกต้นทองกวาว



ภาพที่ ๙ ป้ายชื่อต้นไม้และผ้าทรงปลูก



ภาพที่ ๑๐ ลำต้น



ภาพที่ ๑๑ ใบ



ภาพที่ ๑๒ ภูมิทัศน์รอบต้น

หมายเหตุ เจ้าหน้าที่ฝ่ายอารักขาพันธุ์ไม้ป่า ได้แนะนำเจ้าหน้าที่โครงการพระราชดำริฯ บ้านทุ่งจี้ ตัดแต่งเถาต้นดีปรีออกเป็นบางส่วน

๒. อุทยานแห่งชาติแจ้ซ้อน ตำบลแจ้ซ้อน อำเภอเมืองปาน จังหวัดลำปาง สมเด็จพระนางเจ้าฯ พระบรมราชินีนาถ ทรงปลูกต้นแดง จำนวน ๑ ต้น



ภาพที่ ๑๓ ป้ายชื่อต้นไม้และผู้ทรงปลูก



ภาพที่ ๑๔ ลำต้น



ภาพที่ ๑๕ ป้ายชื่อต้นไม้และเสารอบต้น



ภาพที่ ๑๖ ภูมิทัศน์รอบต้น



ภาพที่ 17 ใบ

หมายเหตุ เจ้าหน้าที่ฝ่ายอารักขาพันธุ์ไม้ป่า แนะนำให้จัดทำป้ายชื่อผู้ทรงปลูก ชื่อต้นไม้ และเสารอบต้นไม้ตามแบบแปลน

๓. ห้วยไฟ บ้านทุ่งกระเทียม ต.ภูซาง อ.ภูซาง จ.พะเยา สมเด็จพระเทพรัตนราชสุดาฯ สยามบรมราชกุมารี ทรงปลูกต้นยางแดง จำนวน ๑ ต้น เมื่อวันที่ ๑๗ กุมภาพันธ์ ๒๕๕๒



ภาพที่ ๑๘ ทรงปลูกต้นยางแดง



ภาพที่ ๑๙ ลำต้น



ภาพที่ ๒๐ ใบ



ภาพที่ ๒๑ ภูมิทัศน์รอบต้น

หมายเหตุ เจ้าหน้าที่ฝ่ายอารักขาพันธุ์ไม้ป่า แนะนำให้จัดทำป้ายชื่อผู้ทรงปลูก ชื่อต้นไม้ และเสารอบต้นไม้ ตามแบบแปลน

๔. โครงการบ้านเล็กในป่าใหญ่ ตามพระราชดำริ บ้านหนองห้า ต.ร่มเย็น อ.เชียงคำ จ.พะเยา สมเด็จพระนางเจ้าฯ พระบรมราชินีนาถ ทรงปลูกต้นนางพญาเสือโคร่ง จำนวน ๑ ต้น เมื่อวันที่ ๒๖ มกราคม ๒๕๔๙ เนื่องในโอกาสเปิดโครงการบ้านเล็กในป่าใหญ่ตามพระราชดำริ



ภาพที่ ๒๒



ภาพที่ ๒๓

ภาพที่ ๒๒ และภาพที่ ๒๓ ป้ายชื่อโครงการพระราชดำริ บ้านเล็กในป่าใหญ่ บ้านหนองห้า ต.ร่มเย็น อ.เชียงคำ จ.พะเยา และป้ายจุดสกัดอุทยานถ้ำสะเกิน



ภาพที่ ๒๔



ภาพที่ ๒๕



ภาพที่ ๒๖

หมายเหตุ ภาพที่ ๒๔, ๒๕ และ ๒๖ เจ้าหน้าที่ฝ่ายอารักขาพันธุ์ไม้ป่า เดินทางไปถึงจุดสกัดอุทยานถ้ำสะเกิน และได้สอบถามเจ้าหน้าที่ประจำจุดสกัดอุทยานถ้ำสะเกินในการเดินทางต่อไป เจ้าหน้าที่ฯ ได้แจ้งว่าก่อนหน้านี้มีฝนตกถนนถูกน้ำฝนกัดเซาะเป็นร่องลึก รถขับเคลื่อนสองล้อไม่สามารถเดินทางขึ้นไปได้ ต้องใช้รถขับเคลื่อนสี่ล้อในการเดินทางขึ้นไป

๕. สถานีพัฒนาการเกษตรที่สูง ตามพระราชดำริ บ้านห้วยห้วยกป่าโซ อ.แม่ฟ้าหลวง จ.เชียงราย
มีต้นไม้ทรงปลูก จำนวน ๕ ต้น

๕.๑ สมเด็จพระนางเจ้าฯ พระบรมราชินีนาถ ทรงปลูกต้นนางพญาเสือโคร่ง จำนวน ๑ ต้น เมื่อวันที่
๒๑ มีนาคม ๒๕๕๙ เนื่องในโอกาสเปิดสถานีพัฒนาการเกษตรที่สูง ตามพระราชดำริ



ภาพที่ ๒๗ ป้ายชื่อโครงการฯ



ภาพที่ ๒๘ ลำต้น



ภาพที่ ๒๙ เจ้าหน้าที่ฯ วัดขนาดต้นไม้



ภาพที่ ๓๐ ภูมิทัศน์รอบต้น



ภาพที่ ๓๑ ใบ

๕.๒ พระเจ้าวรวงศ์เธอ พระองค์เจ้าโสมสวลี พระวรราชาทินัดดามาตุ ทรงปลูกต้นกุหลาบพันปี (แดง) จำนวน ๒ ต้น เนื่องในโอกาสตรวจเยี่ยมราษฎรบริเวณพื้นที่สถานีพัฒนาการเกษตรที่สูงตามพระราชดำริ บ้านห้วยหยวกป่าโซ อ.แม่ฟ้าหลวง จ.เชียงราย

๕.๒.๑ กุหลาบพันปี (แดง) ปลูกเมื่อวันที่ ๑๕ ธันวาคม ๒๕๕๐



ภาพที่ ๓๒ ต้นและภูมิทัศน์รอบต้น



ภาพที่ ๓๓ ใบ

๕.๒.๒ กุหลาบพันปี (แดง) ปลูกเมื่อวันที่ ๑๕ ธันวาคม ๒๕๕๐



ภาพที่ ๓๔ ต้นและภูมิทัศน์รอบต้น



ภาพที่ ๓๕ ใบ



ภาพที่ ๓๖ ดอก

๕.๓ หม่อมเจ้าพันธุ์สวลี กิติยากร ทรงปลูกต้นกุหลาบพันปี (แดง) จำนวน ๑ ต้น เมื่อวันที่ ๑๕ ธันวาคม ๒๕๕๐ เนื่องในโอกาสตรวจเยี่ยมราษฎรบริเวณพื้นที่สถานีพัฒนาการเกษตรที่สูงตาม พระราชดำริ บ้านห้วยห้วยกปากโซ อ.แม่ฟ้าหลวง จ.เชียงราย



ภาพที่ ๓๗ ต้นและภูมิทัศน์รอบต้น



ภาพที่ ๓๘ ใบ

๕.๓ หม่อมหลวงสรลาลี กิติยากร ทรงปลูกต้นกุหลาบพันปี (แดง) จำนวน ๑ ต้น เมื่อวันที่ ๑๕ ธันวาคม ๒๕๕๐ เนื่องในโอกาสตรวจเยี่ยมราษฎรบริเวณพื้นที่สถานีพัฒนาการเกษตรที่สูงตาม พระราชดำริ บ้านห้วยห้วยกปากโซ อ.แม่ฟ้าหลวง จ.เชียงราย



ภาพที่ ๓๙ ต้นและภูมิทัศน์รอบต้น



ภาพที่ ๔๐ ใบ

หมายเหตุ เนื่องจากต้นกุหลาบพันปี (แดง) ปลูกอยู่ใต้ต้นนางพญาเสือโคร่ง และรอบๆ มีต้นไม้ขนาดใหญ่เป็นจำนวนมาก ต้นกุหลาบพันปี (แดง) ไม่ได้รับแสงแดดพอเพียงในการสังเคราะห์แสง เจ้าหน้าที่อารักขาพันธุ์ไม้ป่า จึงได้แนะนำให้เจ้าหน้าที่ประจำสถานีพัฒนาฯ ตัดแต่งกิ่งต้นไม้บริเวณใกล้เคียงออก เพื่อให้แสงแดดส่องถึงต้นกุหลาบพันปี (แดง)

๖. สถานีพัฒนาการเกษตรที่สูง ตามพระราชดำริ บ้านธารทอง อ.แม่ฟ้าหลวง จ.เชียงราย มีต้นไม้ทรงปลูก จำนวน ๒ ต้น



ภาพที่ ๔๑ ป้ายไปสถานีพัฒนาฯ



ภาพที่ ๔๒ ถนนไปสถานีพัฒนาฯ

หมายเหตุ ภาพที่ ๔๑ และ ๔๒ เจ้าหน้าที่ฝ่ายอารักขาพันธุ์ไม้ป่า ไม่สามารถเดินไปถึงสถานีพัฒนาเกษตรที่สูง ตามพระราชดำริได้ เนื่องจากเป็นทางทุรกันดารถนนเป็นร่องลึกสูงชันและมีก้อนหินขนาดใหญ่ในการเดินทางขึ้นไปให้ถึงสถานีฯ ต้องใช้รถขับเคลื่อนสี่ล้อในการเดินทาง

๗. โครงการบ้านเล็กในป่าใหญ่ ตามพระราชดำริ บ้ายห้วยหญ้าไซ ต.ป่าแดด อ.แม่สรวย จ.เชียงราย สมเด็จพระเทพรัตนราชสุดาฯ สยามบรมราชกุมารี ทรงปลูกต้นยางนา จำนวน ๑ ต้น

หมายเหตุ เจ้าหน้าที่ฝ่ายอารักขาพันธุ์ไม้ป่า ได้เดินทางไปถึงบ้านป่าแดด ต.ป่าแดด อ.แม่สรวย จ.เชียงราย สอบถามชาวบ้านเส้นทางการเดินทางไปโครงการบ้านเล็กในป่าใหญ่ ตามพระราชดำริ บ้ายห้วยหญ้าไซ ชาวบ้านบอกว่าเส้นทางการเดินทางไปโครงการฯ สภาพสูงชัน เป็นร่องลึก ทุรกันดาร รถขับเคลื่อนสี่ล้อไม่สามารถขึ้นไปถึงโครงการฯ ได้

๘. หน่วยจัดการต้นน้ำห้วยหมากเหลี่ยม ต.ดอยฮาง อ.แม่สรวย จ.เชียงราย สมเด็จพระเทพรัตนราชสุดาฯ สยามบรมราชกุมารี ทรงปลูกต้นไทรย้อยใบแหลม จำนวน ๑ ต้น เมื่อวันที่ ๓๑ มกราคม ๒๕๓๘



ภาพที่ ๔๓ ป้ายชื่อหน่วยจัดการต้นน้ำห้วยหมากเหลี่ยม



ภาพที่ ๔๔ ป้ายชื่อต้นไม้และผู้ทรงปลูก



ภาพที่ ๔๕ ทรงปลูกต้นไทรย้อยใบแหลม



ภาพที่ ๔๖ ลำต้น ป้ายชื่อและคอกล้อมต้นไม้



ภาพที่ ๔๗ เจ้าหน้าที่กำลังวัดโต สูง และทรงพุ่ม



ภาพที่ ๔๘ ภูมิทัศน์รอบต้น

หมายเหตุ เจ้าหน้าที่ฝ่ายอารักขาพันธุ์ไม้ป่า แนะนำให้จัดทำป้ายชื่อผู้ทรงปลูก ชื่อต้นไม้ และเสารอบต้นไม้ ตามแบบแปลน

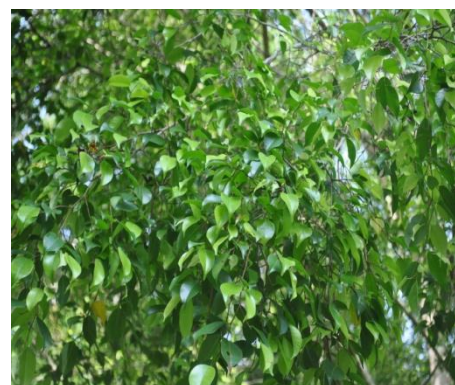

ภาพที่ ๔๙ ใบ

๙. อุทยานแห่งชาติแม่ยม ต.สะเอียบ อ.สอง จ.แพร่ พระเจ้าวรวงศ์เธอ พระองค์เจ้าโสมสวลี พระวรราชทินนิตตามาตุ ทรงปลูกต้นยมหิน จำนวน ๑ ต้น เมื่อวันที่ ๔ กุมภาพันธ์ ๒๕๔๘



ภาพที่ ๕๐ ป้ายชื่ออุทยานแห่งชาติแม่ยม



ภาพที่ ๕๑ ทรงปลูกต้นยมหิน



ภาพที่ ๕๓ ภูมิทัศน์รอบต้น



ภาพที่ ๕๒ ลำต้น



ภาพที่ ๕๔ ใบ

หมายเหตุ ป้ายชื่อต้นไม้ ชื่อผู้ทรงปลูก และเสารอบต้นไม้ตามแบบแปลน

๑๐. วนอุทยานแพะเมืองผี ต.น้ำชำ อ.เมือง จ.แพร่ พระเจ้าวรวงศ์เธอ พระองค์เจ้าโสมสวลี พระวรราชาทินัดดามาตุ ทรงปลูกต้นไม้ประจำปี เมื่อวันที่ ๒๔ มีนาคม ๒๕๕๔ เนื่องในโอกาสเสด็จเยี่ยมบ้ายพ่าย เป็นการส่วนพระองค์



ภาพที่ ๕๕ ป้ายชื่อวนอุทยานแพะเมืองผี



ภาพที่ ๕๖ ทรงปลูกต้นไม้ประจำปี



ภาพที่ ๕๗ ลำต้นและภูมิทัศน์รอบต้น



ภาพที่ ๕๘ ใบ



ภาพที่ ๕๙ เจ้าหน้าที่ฝ่ายอารักขาพันธุ์ไม้ป่า
และเจ้าหน้าที่วนอุทยานแพะเมืองผี

หมายเหตุ เจ้าหน้าที่ฝ่ายอารักขาพันธุ์ไม้ป่าแนะนำเจ้าหน้าที่วนอุทยานแพะเมืองผี ให้ชุดล้อมต้นไม้มาอนุบาลให้แข็งแรงสมบูรณ์ดีแล้ว จึงนำปลูกใหม่ และให้จัดทำป้ายชื่อต้นไม้ ชื่อผู้ทรงปลูก และเสารอบต้นไม้ตามแบบแปลน

๑๑. อุทยานแห่งชาติดอยผาหลวง ต.ต้าผาหลวง อ.ลอง จ.แพร่ พระเจ้าวรวงศ์เธอ พระองค์เจ้าโสมสวลี พระวรราชาทินัดดามาตุ ทรงปลูกต้นยมหิน เมื่อวันที่ ๔ กุมภาพันธ์ ๒๕๔๘



ภาพที่ ๖๐ ป้ายชื่ออุทยานแห่งชาติดอยผาหลวง



ภาพที่ ๖๑ ป้ายชื่อผู้ปลูกและชื่อต้นไม้



ภาพที่ ๖๒ ลำต้น



ภาพที่ ๖๓ ใบ



ภาพที่ ๖๔ ภูมิทัศน์รอบต้น

หมายเหตุ เจ้าหน้าที่ฝ่ายอารักขาพันธุ์ไม้ป่า ให้จัดทำป้ายชื่อผู้ทรงปลูก ชื่อต้นไม้ และเสารอบต้นไม้ ตามแบบแปลน

๑๒. อุทยานแห่งชาติเวียงโกศัย ต.แม่เก็ง อ.วังชิ้น จ.แพร่ พระเจ้าวรวงศ์เธอ พระองค์เจ้าโสมสวลี พระวรราชาทินัดดามาตุ ทรงปลูกต้นยมหิน เมื่อวันที่ ๔ กุมภาพันธ์ ๒๕๔๘



ภาพที่ ๖๕ ป้ายชื่ออุทยานแห่งชาติเวียงโกศัย



ภาพที่ ๖๖ ป้ายชื่อผู้ทรงปลูกและชื่อต้นไม้



ภาพที่ ๖๗ ลำต้น



ภาพที่ ๖๘ ใบ



ภาพที่ ๖๙ ภูมิทัศน์รอบต้น

หมายเหตุ เจ้าหน้าที่ฝ่ายอารักขาพันธุ์ไม้ป่า แนะนำให้จัดทำป้ายชื่อผู้ทรงปลูก ชื่อต้นไม้ และเสารอบต้นไม้ ตามแบบแปลน
